

せらみ

2023
令和5年

3月 No.2222



今月の主な内容

広島県議会議員一般選挙	2	人権シリーズ	18
けんこう保つと情報	6	町長室	22
たすきでつなぐ世羅の食	8	情報BOX	24
軽自動車税(種別割)のお知らせ	16	はじめてのおたんじょうび	30

2月19日に開催された中国女子世羅駅伝競走大会の様子です。
【関連記事：p19】

素敵じゃね！ 票に希望を託すキミ

広島県議会 議員一般選挙

投票日 4月9日(日)

投票時間 7時～19時

期日前投票は、8時30分～20時までです。



投票は18歳から！
大事な投票忘れずに！

●選挙権のある人

平成17年4月10日までに生まれた人で、世羅町の住民票に令和4年12月30日までに記載されて居住し、公職選挙法の規定による欠格事項（失権）に該当していないこと。投票までに県外へ転出した場合は、入場券があっても投票できません。

●投票所

投票所の場所は、投票所入場券に記載してあります。指定された投票所へお越しください。令和5年3月20日以降に町内で転居した人は、前の住所地の投票所となりますので、入場券で確認してください。入場券は、3月下旬に郵送します。

●期日前投票・不在者投票

投票日に投票できない人は期日前投票・不在者投票ができます。

日時	4月1日(土)～4月8日(土) 8時30分～20時(毎日)	
取り扱い場所	甲山地域・世羅地域に選挙権のある方	世羅町役場期日前投票所 (甲山農村環境改善センター)
	世羅西地域に選挙権のある方	せらにし支所期日前投票所

【用意する物】投票所入場券

※取り扱い場所以外での投票はできませんのでご注意ください。

不在者投票施設（指定病院・老人ホーム等の施設）に入院・入所している人は、その施設で不在者投票ができますのでそれぞれの施設にお問合せください。

選挙期間中に、学業や仕事等で一時的に世羅町外に滞在しているために、世羅町で投票をすることができない場合には、滞在地の市区町村で不在者投票をすることができます。滞在地での不在者投票を希望する場合は、お早めに町選挙管理委員会事務局にお問合せください。

●新型コロナウイルス感染症への対応

新型コロナウイルス感染症の感染防止を各投票所において行います。皆様のご理解、ご協力をお願いします。

- ・投票には、持参された筆記用具を使うことができます。
※水性ペンや筆ペン、消せるボールペンは使わないでください。
- ・記載台や鉛筆は消毒します。
- ・投票所に行く際は、咳エチケットの実施をお願いします。
- ・帰宅された際に手洗い・うがい等を行ってください。

●郵便等による不在者投票

身体障害者又は戦傷病者若しくは、介護保険の被保険者証に要介護5と記入されている人で、郵便等投票証明書を持ち、郵便による不在者投票を希望する人は、4月5日（水）までに投票用紙の交付申請をしてください。

また、新たに郵便による不在者投票を希望する場合は、お早めに町選挙管理委員会事務局にお問合せください。

●選挙公報の配布

候補者の経歴や政見を紹介した選挙公報は、4月初旬に新聞折込でお届けします。また、役場窓口やせらにし支所窓口にも置いています。



●開票

開票は即日開票で、20時15分から甲山農村環境改善センター多目的ホールで行います。

引越しをされる方は ご注意ください



選挙で投票する場所は、原則として住民票のある市区町村です。異なる市区町村に転出した方で、住民票を移していない、又は住民票を移してから3か月経過していない場合は、新しい住所地で投票できません。なお、地方選挙では、県の選挙は県外、町の選挙は町外に転出すると、当該選挙の投票はできませんのでご注意ください。詳しくはお住まいの市区町村の選挙管理委員会事務局にお問合せください。

●巡回車を次のとおり運行しますので、ご利用ください。

【投票日（4月9日）巡回車運行表】

巡回ルート①		
出発地(乗車地)	出発時刻	行先(投票所)
青近 池上様宅前 付近	9時00分	東 (東自治センター)
すずらん荘	9時10分	
反田集会所	10時10分	東 (東自治センター)
播磨バス停付近	10時18分	
播反会館	10時25分	
水越会館	11時35分	東 (東自治センター)
赤屋会館	11時45分	
下川尻久恵集会所	13時40分	中央 (中央自治センター)
石丸橋付近	13時50分	
中国電力 甲山変電所付近	14時45分	伊尾 (伊尾自治センター)
消防団屯所 (第2分団第2部1班)	14時55分	

巡回ルート②		
出発地(乗車地)	出発時刻	行先(投票所)
空口生活改善 センター	9時00分	大見 (大見自治センター)
日並会館	9時10分	
戸張集会所	9時20分	
徳市会館	10時30分	大見 (大見自治センター)
エスポワール 賀茂西	11時40分	西大田 (西大田自治センター)
田打会館	13時20分	西大田 (西大田自治センター)
重永前会館	13時30分	



巡回ルート③		
出発地(乗車地)	出発時刻	行先(投票所)
津口創作館	9時00分	津久志 (津久志自治センター)
六本木集会所	9時55分	黒川 (黒川自治センター)
中村公会堂	10時 5分	
篠村集会所	11時20分	山福田 (山福田自治センター)
長田生活改善 センター	12時55分	津田 (津名自治センター)
横坂集会所	13時 5分	

—ご利用に当たって—

- いずれの経路も、途中乗車・下車はできません。
 - 投票が済みましたら、出発地へ戻ります。
 - 出発時刻になりましたら出発しますので、出発時刻までにお越しく
ださい。
- ※巡回車は、投票所再編に伴って実施しております。

【お問合せ先】 選挙管理委員会事務局 ☎0847-22-1111

国民年金保険料が

スマートフォンアプリで納付できます

いつでも！
どこでも！



国民年金保険料について、令和5年2月20日から現金、口座振替、クレジットカード、Pay-easy等による納付に加え、新たにスマートフォンアプリを使用した電子(キャッシュレス)決済での納付が利用できるようになりました。

【ご利用に必要なもの】

- ① 納付書
- ② スマートフォン
- ③ 決済アプリ

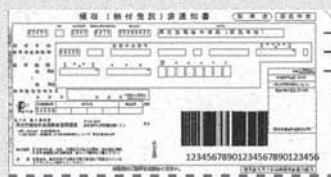

■対象決済アプリ(五十音順)

- ・au PAY
- ・d 払い®
- ・PayB(※)
- ・PayPay



※金融機関等が提供するアプリを含む。
詳細は、PayBのホームページをご覧ください。



■スマホ決済の流れ

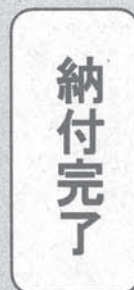
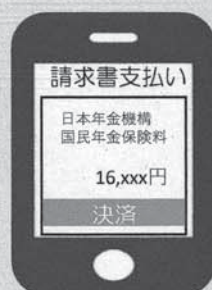

- ① 決済アプリをダウンロード
- ② 氏名・生年月日等を登録

- ③ 納付書に記載されている
バーコードを読み取る

- ④ 決済内容を確認
- ⑤ パスワード入力



※バーコードが印字されない納付書(30万円を超える金額の納付書等)については、ご利用いただけません。
※各決済アプリの使用法等については、ご利用の決済事業者様にお問合せください。

【お問合せ先】 三原年金事務所 ☎0848-63-4111 (1⇨2)
町民課 ☎0847-22-5302 せらにし支所 生活課 ☎0847-37-2111



けんこう保つと情報



こころの健康・ひきこもり相談窓口

こんなことについて悩んでいませんか？

憂鬱な気分が続く…

家族の飲酒量が多くて心配…

自分の部屋に閉じこもり
家族とあまり話をしない

疲れがたまって
眠れない…

イライラして困る



「こころの健康」や「ひきこもり」について、電話や来所、訪問等による相談に随時応じます。

自分のこと、ご近所のこと、困っていること、心配なこと等、ひとりで抱え込まないでお気軽にご相談ください。ご本人だけでなく、ご家族など身近な方々からのご相談も承ります。

相談内容に応じて、様々な機関と連携しながら支援します。

【相談窓口】

世羅町世羅保健福祉センター 健康保険課 健康増進係

(〒722-1192 世羅町大字本郷947番地)

電話：0847-25-0134

受付時間：月曜日～金曜日（祝日及び年末年始を除く。）8時30分～17時15分

令和5年度「健康診断」のお知らせ

◎世羅町健康診断の種類

- ① 総合健診 (健診バスによる集団健診)
- ② 誕生日健診 (公立世羅中央病院において受診できる健診)
- ③ 国保人間ドック (世羅町国保の方が受診できる健診)
- ④ 個別健診 (個別医療機関で受診できる健診)



◎申込み受付開始日：4月3日(月)

* 健診の詳細については、広報せら4月号と一緒にお配りする「世羅町健診のしおり」をご覧ください。健康保険課又はせらにし支所へ、お早めにお申込みください。

【お問合せ先】健康保険課 健康増進係 ☎0847-25-0134

せらにし支所 生活課 ☎0847-37-2111

感染症に負けない体を作りましょう

体内には、ウイルスや細菌等の病原体から体を守る防御機能があり、この力を免疫力と言います。疲労やストレス、生活習慣の乱れが原因で免疫力が弱まると、ウイルスや細菌に感染しやすくなります。手洗い・消毒等基本的な感染対策に加え、日頃から免疫力を高める生活習慣を意識し、感染症に負けない体を作りましょう。

免疫力を高める生活習慣

①栄養バランスのよい食事

1日3食を基本とし、ごはん・パン等の「主食」、肉・魚・卵などの「主菜」、野菜・きのこ・海藻等の「副菜」がそろったバランスのよい食事を意識しましょう。

また、腸には免疫細胞の約70%が集まっているため、腸内環境を整えることも有効です。

【腸内環境を整える食品例】

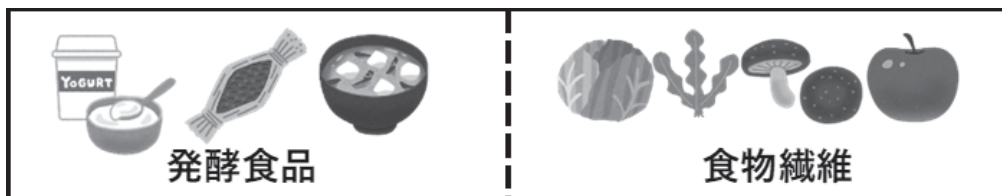

②適度な運動

体を動かすと、全身の血行が良くなり体温が上がるため、免疫細胞が働きやすくなります。

毎日、今より10分多く体を動かすことを心がけてみましょう。例えば、10分歩くと約1000歩になります。無理しない程度に毎日続けましょう。



③良質な睡眠

免疫力を保つには、良質な睡眠で体を十分に回復させ、自律神経を整えることが大切です。

毎日同じ時間に起床し太陽の光を浴びると、体内時計が整い、寝付きを良くする効果があります。

一方、寝る前のカフェイン摂取や、スマホの画面が放つ光（ブルーライト）は、寝付きの妨げとなるので控えましょう。

④笑顔

笑うことでNK細胞（ナチュラルキラー細胞）が活性化し、免疫力を高めます。口角を上げて笑顔を作るだけでも効果があると言われています。リラックスできる時間や趣味を楽しむ時間を作り、笑顔で過ごしましょう。



【お問合せ先】健康保険課 健康増進係 ☎0847-25-0134



たすきでつなぐ 世羅の“食”

たのしく食べよう！
すんでつくろう！
せつを感じる世羅の“食”

～わたしからあなたへ おとなから子どもへ つくる人から食べる人へ～ 世羅の「食」を“たすき”でつなごう

食生活改善推進員おすすめレシピ

松きのこ入り回鍋肉

■材料（4人分）

- 豚もも肉……………240g
 - 酒……………大さじ1・2/3
 - しょうゆ……………小さじ1/2
 - キャベツ……………160g
 - たまねぎ……………100g
 - にんじん……………60g
 - 松きのこ……………60g
 - にんにく……………2g
 - 生姜……………2g
 - ごま油……………小さじ1/2
- A {
- オイスターソース……………20g
 - 豆板醤……………0.8g
 - しょうゆ……………小さじ1/3
 - 赤みそ……………小さじ2/3
 - みりん……………小さじ1・1/3
 - 酒……………小さじ1



今月の世羅の食材【松きのこ】



松きのこの軸は、シャキシャキとした歯ごたえが特徴で、かさの部分も食べ応えがあります。

香りが良いので、加熱し過ぎないように調理しましょう。

■作り方

- ①豚もも肉は、食べやすい大きさに切り、酒としょうゆをもみ込んでおく。
- ②キャベツは一口大に切る。たまねぎ、にんじんは1cm幅の短冊切りにする。松きのこは縦半分に切り、1cmの厚さに切る。にんにく、生姜はみじん切りにする。
- ③フライパンにごま油を熱し、にんにく、生姜を炒める。香りが出たら①を入れて炒め、皿にとり出しておく。
- ④③のフライパンへにんじんを入れて炒める。にんじんがしんなりしたらたまねぎを加えてさらに炒め、キャベツ、松きのこを加えて炒める。
- ⑤③で皿にとり出しておいた豚もも肉をフライパンにもどし、Aを合わせて加え、からめて出来上がり。

【1人分栄養量】エネルギー178kcal 塩分1.0g

◆掲載している料理の作り方を4月3日～4月9日に、ケーブルテレビで放映します。是非ご覧ください。

世羅高校 3年生に レシピ本を 贈呈

世羅町食生活改善推進員協議会では、世羅高校3年生の皆さんに、4月からの新生活を楽しむためにも健康な食生活を送ってほしいという思いより、「ひとりでも！クッキング」レシピ本を贈呈しました。

レシピ本には、基本のメニューや、旬の食材を使った季節のメニュー、時短メニュー、だしのとり方なども掲載しています。このレシピ本を活用して、自分で作って食べることの楽しさを覚え、バランスのよい食生活で、健康に過ごしてもらいたいと思います。



贈呈した
レシピ本

代表の3年生に
レシピ本を贈呈
する食生活改善
推進員



令和4年度 ~たすきでつばぐ世羅の食育~ レシピコンテスト

このコンテストは、栄養バランスのよい食事を選ぶ力や、料理を作る力を身に付けること、また、世羅の農産物についての知識を深め地産地消を推進することを目的として、世羅町の農産物を活用したレシピを町内小・中・高校生から募集し、613点のアイデアあふれる作品が寄せられました。

最終審査は、世羅町食育推進ネットワーク代表者会議において実施し、次のとおり各賞を決定しました。受賞作品については、子どもたちに人気の給食レシピ等とあわせてレシピ集に掲載し、活用していきます。

【最優秀賞】（敬称略）



【小学1～4年生の部】
甲山小学校3年
岸 泰成



【小学5～6年生の部】
世羅小学校5年
池田 由壺歌



【中学生の部】
世羅西中学校3年
上田 陽由



【高校生の部】
世羅高等学校1年
井口 叶



【給食賞の部】
甲山小学校3年
流田 一紗

「さっぱり生春巻き」

「おじい産の米！
おばあ産の野菜！で、
さかさまカレー
おはぎ」

「梨ダレの
びっくりハンバーグ」

「梨のさっぱりサラダ」

「せらのごちそうポトフ」

【優秀賞】

部門	名前		レシピ名
小学1～4年生	甲山小学校4年	谷 駿吾	えびとアスパラのうどんグラタン
小学5～6年生	甲山小学校5年	貞森 花音	とうもろこしアイス
	せらにし小学校5年	倉石 一輝	ちくわとアスパラの磯辺揚げ
	せらひがし小学校5年	藤井 ゆいか	元気100%！世羅産野菜のスタミナおにぎり
	世羅小学校6年	土屋 真輝	丸オクラとチーズ炒め フライドオニオン添え
	せらにし小学校6年	城明 晴空	かぼちゃのとろーりチーズ焼き
	せらひがし小学校6年	信広 音旺	世羅のフルーツコッペパン
中学生	世羅西中学校1年	井上 凌駕	世羅の梨とトマトを使ったお手軽トースト
	世羅西中学校1年	吉實 日奈美	お茶グミ
	甲山中学校2年	藤元 瑠風	梨とキムチの韓国風そうめん
	世羅中学校3年	二井谷 歩翔	夏野菜のラタトゥイユ
	世羅中学校3年	堀田 千優	Pear vichyssoise 梨のビシソワーズ
高校生	世羅西中学校3年	小迫 太一	ズッキーニのチーズガレット
	世羅高等学校1年	大黒 獅侑	スイートプリン
給食賞	世羅小学校6年	栗原 征大	松きのことたまねぎのソテー
	世羅小学校6年	是貞 みくり	野菜嫌いのミートソース
	せらにし小学校6年	上川 真央	焼き鳥風炒め
	世羅中学校3年	宗廣 李央	松きのことこんにゃくの煮物

たくさんのご応募ありがとうございました。



麻しん風しん (MR) ・ おたふくかぜ の予防接種について



感染症の中には、かかると命にかかわるものや後遺症を残す重大な病気があります。接種の時期や間隔等を確認して、予防接種を受けましょう！

感染症	対象年齢	申請方法等
麻しん・風しん	1期：1歳～2歳	お手持ちの予防接種券と予診票、母子健康手帳等を医療機関に持参し、接種してください。
	2期：小学校就学前の1年間(年長児)	
おたふくかぜ	1歳～小学校就学前の1年間(年長児)	子育て支援課窓口にて、1人1回分(6,000円)の助成券を発行しています。必ず母子健康手帳を持参してください。

子宮頸がん(HPV)の予防接種について

現在、日本国内で使用できるHPVワクチンは、サーバリックス(2価)、ガーダシル(4価)、シルガード9(9価)の3種類があります。

このうち、シルガード9は、令和5年4月から定期接種が開始されます。

感染症	対象年齢	申請方法等
子宮頸がん	小学校6年生～高校1年生相当の女子	令和4年4月上旬に接種券及び予診票を送付しております。お手持ちの予防接種券と予診票、母子健康手帳等を医療機関に持参し、接種してください。
	平成9年4月2日～平成18年4月1日生まれの女子	令和4年4月1日～令和7年3月31日の間は、 <u>無料で接種可能です</u> 。接種券及び予診票をお持ちでない方は、子育て支援課までご連絡ください。

※上記対象年齢以外で接種を希望される方や、ワクチンに関する相談は、子育て支援課までご連絡ください。



- ・次に何を接種すればよいかわからない。
- ・予防接種券を紛失した。
- ・助成券の有効期限が過ぎている。等

子どもの予防接種に関するお問合せは子育て支援課までご連絡ください。



母子健康手帳は、子どもの予防接種歴の重要な記録です。大切に保管しましょう。



世羅町子育て情報応援サイト
「子どもの予防接種について」

【お問合せ先】 子育て支援課 子育て支援係 ☎0847-25-0295

出産・子育て応援交付金の給付について

この度、国の「物価高克服・経済再生実現のための総合経済対策」（令和4年10月28日閣議決定）に基づく令和4年度第2次補正予算において、新たに「出産・子育て応援交付金」が創設されました。これを受け、世羅町でも対象者の皆様に本交付金を給付します。

対象者の方には、既に文書及び申請書を発送させていただきました。給付の受付は、令和5年2月1日より開始しております。給付をご希望の方で、申請がお済みでない方は、申請書にご記入の上、子育て支援課窓口又は、郵送にてお申込みください。

ご不明な点等ございましたら、お問合せください。

1. 出産・子育て応援交付金の給付イメージ図

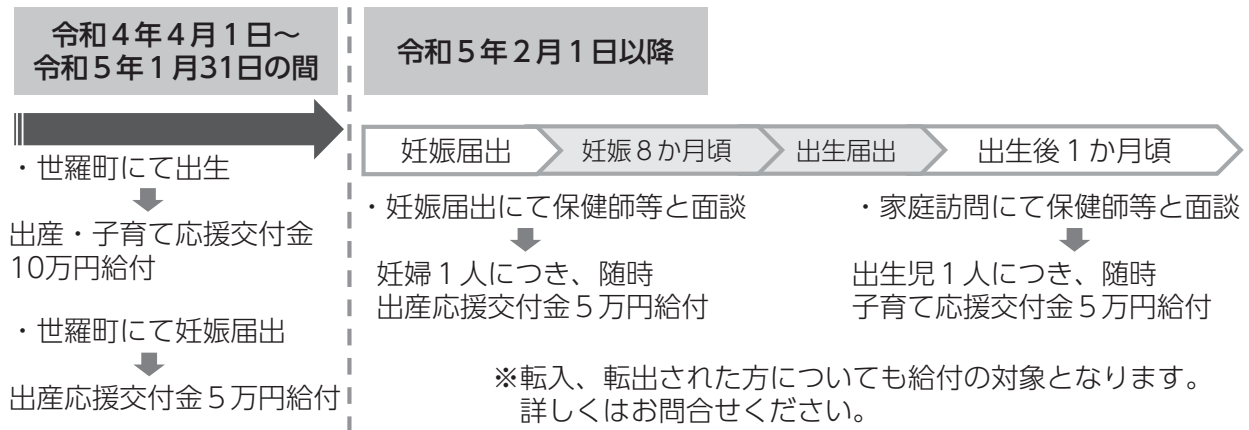

2. 給付対象者

世羅町出産・子育て応援交付金（10万円）
令和4年4月1日から令和5年1月31日までに世羅町で出生した児の母

世羅町出産応援交付金（5万円）	
令和4年4月1日から令和5年1月31日までに世羅町で妊娠届出をした妊婦	左記のいずれかに該当する方
令和5年2月1日以降に世羅町で妊娠届出をした妊婦	

世羅町子育て応援交付金（5万円）
令和5年2月1日以降に出生した児の養育者

3. 申請方法

申請書にご記入の上、子育て支援課窓口又は、郵送にて申請ください。

※申請書を紛失された方は、ご相談ください。

4. 交付金の振込先

申請書に記入された口座又は、児童手当の指定口座に入金します。

※入金は、申請受付日から約1か月後です。

5. 参考

厚生労働省ホームページ

妊婦・子育て家庭への伴走型相談支援と経済的支援の一体的実施
(出産・子育て応援交付金) について



【申込み・お問合せ先】

子育て支援課 子育て支援係 ☎0847-25-0295



いきいき百歳体操をやってみよう!



高齢者の孤立防止や介護予防・健康づくりを目的に、地域ぐるみで「いきいき百歳体操」に取り組んでみませんか。世羅町では、地域の身近な会場で、少人数から集まってできる「いきいき百歳体操」の実施をおすすめしています。



いきいき百歳体操ってどんな体操？

地域の皆さんが集まる身近な場所で、DVDの映像に合わせて行う筋力アップの体操です。イスに座ってゆっくりと手足を動かしていきます。①準備体操 ②筋力運動 ③整理体操の3つの運動を行います。

体操をする時に、手首や足首におもりをつけ重さを調整することで、体力に自信がない方も体操できます！

◎講座の内容

保健師・リハビリ職等が、皆さんの地域に出向いて、いきいき百歳体操の実施をお手伝いします。

(初回から4回講座、3か月後、1年後)



〈初回から4回講座〉

- ・ 体力測定
- ・ 健康チェック
- ・ いきいき百歳体操の説明
- ・ いきいき百歳体操実技
- ・ 座談会

等

みんなで楽しく
始めましょう！
目指せ、筋力アップ！



〈3か月後〉

- ・ 体力測定
- ・ ミニ講座

等



〈1年後〉

- ・ 体力測定
- ・ ミニ講座

等



次の条件が整う会場には、活動支援講座を開催します！

- ① いきいき百歳体操を1週間に1回以上3か月以上継続して取り組む。
- ② 4人以上の参加者が見込める。
- ③ 体操に必要な椅子、DVDプレーヤー、テレビ等が会場にある。



まずはお電話で
お問合せください。



【お問合せ先】

福祉課 高齢者地域包括支援係

☎0847-25-0072



毎年4月2日は、世界自閉症啓発デー

毎年4月2日～4月8日は、発達障害啓発週間です。

この期間を通して、多くの方に自閉症をはじめとする発達障害について知っていただくため、癒しや希望を表す「青」をシンボルカラーとして、例年県内各地で様々なイベントが行われてきました。

世羅町でもこの期間に合わせ、世羅保健福祉センターにて特設コーナーの設置や、各図書館での関連図書を紹介、保育所・認定こども園でも啓発活動を行います。世界自閉症啓発デー・発達障害啓発週間をきっかけに、自閉症をはじめとする発達障害についての理解を深めてみましょう。

前回の啓発活動の様子

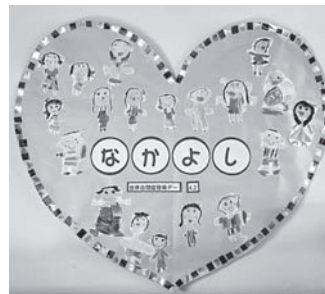

◇自閉症を知っていますか？

自閉症は、発達障害の一部であり、気持ちをうまく伝えることや、他人の言葉の意図を理解することが苦手で、真面目に取り組んでいても、誤解されることがあります。



◇発達障害とは…

発達障害は、脳の発達の仕方が関係していると考えられていますが、原因はまだよく分かっていません。自閉スペクトラム症や注意欠如・多動症、限局性学習症等の特性があり、困難さを感じる場面は人によって異なります。



- ・保護者の育て方や本人の努力不足が原因で起こるものではありません。
- ・本人の特性や得意なことを活かした過ごし方ができるよう、環境等を整えることが大切です。

**一人ひとりが関心を持ち、困難を感じている人たちに気づいていくことが大切です。
誰もが幸せに暮らすことができる社会にしていきましょう。**

【お問合せ先】 福祉課 障害者支援係 ☎0847-25-0072

障害のある方が創作された芸術作品の展示会 あいサポートアート展



「あいサポートアート展」とは

広島県内の障害のある方の芸術活動を応援し、障害への理解と認識を深めることを目的とした展示会です。世羅町では、同じ会場で社会福祉法人みつば会の利用者の作品展示も行います。

作品に込められた、作者の輝く感性と創造のエネルギーを是非感じてみてください。

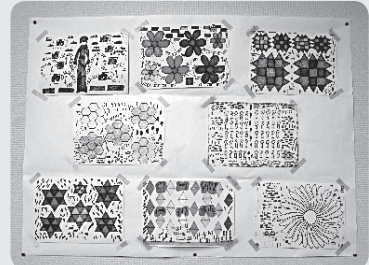

〇●〇前回の様子〇●〇

〇期間 3月19日(日)～3月26日(日) 8時30分～17時

※3月19日、21日、26日は10時～16時
25日は休館

〇場所 せらにスタウンセンター 町民ギャラリー

〇入場無料



【お問合せ先】 福祉課 障害者支援係 ☎0847-25-0072

簡単な手話を覚えてみましょう！

こんばんは



うれしい・楽しい

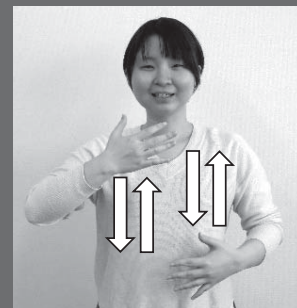

- ① 両方の手のひらを相手の方に向け、弧を描くように移動させてから、顔の前で交差させます。辺りが暗くなるイメージです。
- ② 向かい合せた人さし指を折り曲げます。挨拶の表現です。

手のひらを自分に向け、胸の正面あたりで上下に動かします。表情も大切です。うれしそうな表情でやってみましょう。

【お問合せ先】 福祉課 障害者支援係 ☎0847-25-0072

野焼きは法律で禁止されています

野外でのごみの焼却（野焼き）は、一部の例外行為を除き「廃棄物の処理及び清掃に関する法律」により禁止されています。家庭ごみは分別をしてごみステーションへ出してください。また、事業に伴って発生したごみは、世羅町の許可を受けた「一般廃棄物収集運搬許可業者」に委託するか、自ら処理施設に搬入して、適正に処理してください。

《野焼きの例外行為とは》

- 農業者が行う稲わらやあぜ草等の焼却、林業者が行う伐採した枝条等の焼却（廃プラスチック、廃ビニールの焼却は含まれません。）
- とんど焼きでの門松や、しめ縄等の焼却
- 落ち葉焚き、キャンプファイヤー等



また、ドラム缶を使用したり、ブロックを積んだりして野焼きすることも禁止されています。

法律に違反すると、5年以下の懲役若しくは1千万円以下（法人の場合は3億円以下）の罰金、又はその両方が科せられることがあります。

野焼きの例外行為を行う場合であっても、すぐに消火できる体制を整え、近所に迷惑がかからないように注意してください。

【お問合せ先】 町民課 環境整備係 ☎0847-22-4513

野焼きが原因の火災が多発しています！

世羅町で、たき火・草焼き等を原因とする火災は全体の77%を占めています。（令和4年中）

STOP



野焼き！

**農業等をやむを得ず焼却する時は、
必ず消防署へ届出を行い、
完全消火まで現場から離れないようにしましょう。**
※消防署への届出は、
「たき火等の許可」を得るためではありません。

【お問合せ先】 世羅消防署 ☎0847-22-3737
総務課 生活安全係 ☎0847-22-1111

軽自動車税（種別割）のお知らせ

4月1日に所有されている軽自動車等には
軽自動車税（種別割）が課税されます。

軽自動車税（種別割）は、賦課期日となる4月1日時点で世羅町内に主たる定置場のある軽自動車等（軽自動車、原動機付自転車、小型特殊自動車、軽二輪、二輪の小型自動車）の所有者に対して課税されます。

廃棄、譲渡等により所有されていない車両がある場合は、お早めに廃車の手続きを済ませてください。また、住所・氏名等を変更された場合や、所有者が亡くなられた場合は、名義変更等の手続きが必要です。

なお、車種に応じてお問合せ先が異なりますのでご注意ください。

○原動機付自転車・小型特殊自動車のお問合せ先

車種	お問合せ先	必要なもの
原動機付自転車 小型特殊自動車	税務課 賦課係 又は せらにし支所 生活課	○登録の場合 ・車台番号、車名、排気量等がわかるもの ・届出者の本人確認ができるもの ○廃車の場合 ・ナンバープレート ・届出者の本人確認ができるもの

※届出者が所有者本人又はその家族（同一世帯）以外の場合は、委任状が必要です。

○軽二輪・二輪の小型自動車・軽自動車のお問合せ先

車種	お問合せ先
軽二輪 (125cc超250cc以下) 二輪の小型自動車 (250cc超)	広島運輸支局 福山自動車検査登録事務所 福山市南今津町44番地 ☎050-5540-2069
軽自動車	軽自動車検査協会 広島主管事務所 福山支所 福山市南今津町41番地 ☎050-3816-3081

●軽三輪車・軽四輪車の税額（自動車検査証（車検証）の初度検査年月による。）

車種		初度検査年月	平成27年 3月以前 (旧税率)	平成27年 4月以後 (標準税率) ※グリーン化 特例対象外	グリーン化特例対象車両(軽課) ※1			初度検査から 13年経過した 車両(重課) ※2
					①	②	③	
軽自動車	三輪		3,100円	3,900円	1,000円	—	—	4,600円
	四輪	乗用 自家用	7,200円	10,800円	2,700円	—	—	12,900円
		乗用 営業用	5,500円	6,900円	1,800円	3,500円	5,200円	8,200円
		貨物 自家用	4,000円	5,000円	1,300円	—	—	6,000円
		貨物 営業用	3,000円	3,800円	1,000円	—	—	4,500円

※1 三輪及び四輪の軽自動車で、排出ガス性能及び燃費性能の優れた環境負荷の小さいものについて、グリーン化特例（軽課）が令和5年度のみ適用されます。

対象：初度検査年月が令和4年4月から令和5年3月までの車両で、次の①②③に該当するもの。

①電気軽自動車及び天然ガス軽自動車（平成30年排出ガス基準適合又は平成21年排出ガス規制NOx10%以上低減車）

②平成30年排出ガス基準50%低減又は平成17年排出ガス基準75%低減（★★★★）かつ令和2年度燃費基準達成かつ令和12年度燃費基準90%達成車（営業用乗用車に限る。）

③平成30年排出ガス基準50%低減又は平成17年排出ガス基準75%低減（★★★★）かつ令和2年度燃費基準達成かつ令和12年度燃費基準70%達成車（営業用乗用車に限る。）

◎燃費基準の達成状況は、自動車検査証の備考欄に記載されています。

※2 令和5年度は、平成21年4月から平成22年3月までに初度検査を受けた車両が新たに重課の対象となります。

●その他の車両の税額

車種	年税額	
原動機付 自転車	50cc以下	2,000円
	50cc超90cc以下	2,000円
	90cc超125cc以下	2,400円
	ミニカー	3,700円
軽二輪	125cc超250cc以下	3,600円
小型二輪	250cc超	6,000円
ボートトレーラー等		3,600円
雪上車		3,600円
小型特殊自動車	農耕作業用	2,000円
	その他	5,900円



【お問合せ先】

税務課 賦課係

☎ 0847-22-5300

せらにし支所 生活課

☎ 0847-37-2111

部落差別(同和問題)を 解消しましょう。

部落差別(同和問題)は、日本社会の歴史的過程で形作られた身分差別により、日本国民の一部の人々が、長い間、経済的、社会的、文化的に低い状態に置かれることを強いられ、同和地区と呼ばれる地域の出身者であること等を理由に結婚を反対されたり、就職等の日常生活の上で差別を受けたりする等している、我が国固有の人権問題です。

部落差別解消推進法第6条に基づき実施した、部落差別の実態に係る調査の結果によれば、部落差別の実態として、インターネットにおける特定個人や不特定者を対象とする誹謗中傷等の差別表現や、結婚・交際の場面における差別が発生していること、正しい理解が進む一方で偏見・差別意識が依然として残っていること、インターネット上で部落差別関連情報を閲覧した者の一部には差別的な動機が見られること等が明らかとなっています。

偏見や差別に基づくこうした行為は、他人の人格や尊厳を傷つけるものであり、決して許されないものです。

一人一人の人権が尊重される社会の実現を目指しましょう。

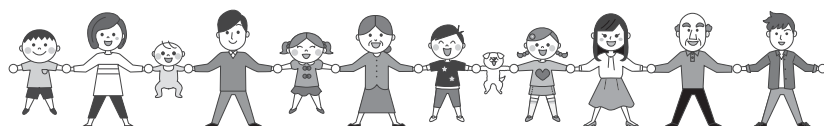

出典：法務省

～令和3年度小学生人権標語応募作品～

その個性 あなたにしかない たからもの

広島法務局尾道支局・尾道人権擁護委員協議会

常設人権相談所

【相談時間】 8時30分～17時15分 (祝日・年末年始を除く月～金)

【相談場所】 広島法務局尾道支局 (尾道市古浜町27番13号)

【電話番号】 ☎0848-23-2883 (広島法務局尾道支局)

次回の 人権相談日

日時 **4月19日(水)**
9時～12時

会場 世羅町役場
お問合せ 町民課 町民係
☎0847-22-5302

「小さな親切」運動 活動報告

12
28

長年、「小さな親切」運動の広島中部支部の支部長を務められた金行信二様が昨年8月逝去され、活動の功績に対し、「小さな親切」運動本部及び広島県本部より感謝状を贈りました。

「小さな親切」運動は、昭和38年に、当時の東京大学総長の茅誠司氏の提唱により発足しました。以降、全国に会員が増え、広島中部支部は広島県本部の傘下として平成4年に設立し、約70人で運営しています。金行様は生前、地域でボランティア活動されている方を多数紹介され、「小さな親切」運動の活動に尽力されました。「自分からよりも、まずは人のために。」という心は、世羅町民の隅々にまで溶け込んだ宝物といっただけ良いのではないのでしょうか。ここに金行様のご冥福をお祈りします。

【受章者】金行 信二 様

【出席者】「小さな親切」運動 広島中部支部 事務局長 平井 誠之



右：金行幸江様（奥様）

2
1

トキファームの西森様は1、2年生の生活科の時間にパンジーの苗の植え替えの指導をされています。このパンジーは入学式や卒業式で会場を飾るもので、1、2年生が心を込めて育てています。西森様の準備してくださった苗はとても丈夫で、毎年中国駅伝大会では、世羅西の沿道が花いっぱいになります。西森様は命を育てるということをととても大切にされ、子供たちの健やかな成長を願い、尽力いただいています。このような活動に対して、感謝の気持ちを込めて実行章を贈りました。

【受章者】トキファーム 西森 史貴 様

【推薦者】せらし小学校 校長 重谷 美保 様



中央：西森様

右：重谷様

交通栄誉章「緑十字金賞」受章

世羅郡交通安全協会会長（兼世羅町交通指導員）の井口清紀様（中原）は、永年にわたり交通安全活動に尽力され、1月に開催された第63回交通安全国民運動中央大会において、交通栄誉章「緑十字金賞」（警察庁長官と全日本交通安全協会会長の連名により交通安全功労者に贈られる最高位）を受章されました。

また、多年にわたりご支援された奥様の公子様には全日本交通安全協会会長より感謝状が贈呈されました。

世羅町の交通安全活動に地域の皆様のご協力をお願いします。

2
19

中国女子世羅駅伝競走大会へのご協力ご声援ありがとうございました。

2023中国女子世羅駅伝競走大会

2月19日中国地方の郡市19チームが参加し、「駅伝のまち世羅」を舞台に熱く華やかに大会が開催されました。

結果は、福山市陸協Aチームが優勝し、地元世羅陸協チームが6位に入賞しました。



大会の開催にあたり、運営にご協力いただきました皆様、そして、沿道より熱い声援をいただきました皆様に感謝申し上げます。

『これって詐欺かも。知らんけど。では済まない話!』～消費者講座～

1月26日、せら文化センターにおいて、世羅町役場と連携し、2学年を対象とした消費者講座を実施しました。来年度には18歳。成人となれば、契約等を交わす上で大きな責任が発生します。一人の大人として生活するためにも必要不可欠な知識を得ようと、講師でお越しくくださった弁護士の方のお話にて、生徒は耳を傾けていました。

講演後の質問の時間では、「大手動画サイトの広告で『高収入のアルバイト!』といううたい文句の広告が出てきますが、本当でしょうか？」等の生徒の疑問に対し、弁護士の方が分かりやすく丁寧に答えてくださいました。「知らなかった」では済まされない!成人になる事に対する責任感を、一層強めたようでした。



福祉施設での実習を通じて ～2・3学年生活福祉科 福祉類型 介護実習報告会～



1月26日、世羅高校において、2・3学年生活福祉科福祉類型の生徒が介護実習会を行いました。福祉施設の方や他校の先生方に実習報告書及びプレゼンテーションを見ていただき、各発表について評価をしていただきました。

夏季休業中、施設の利用の方や施設に携わってお仕事をされる多くの人々の中で実習をさせていただいた事で、一回りも二回りも成長できたようでした。一人ずつ、利用者の方に向けて生徒一人一人ができる事を考える過程、そして利用の方に喜んで頂けた感動がスライドを通じて伝わってきました。特に3年生が発表する姿はどの生徒も頼もしく、後輩の2年生にとっても大きな刺激になっていました。今後の活躍から目が離せません!!

『世羅町を元気にするために!』 ～2学年普通科 総合的な探究の時間 発表会～

2月3日、せら文化センターにおいて、2学年普通科の総合的な探究の時間の取組みの発表会をしました。春から「世羅町を元気にするための提言をしよう」と、6つの分野から12グループで探究活動を行い、この日はその集大成を発表する日。世羅町企画課の方を始め、大人数に向けての発表であったため、当日は多くの生徒が1時間目からソワソワした様子でした。中には「先生、既に緊張しているんですがどうしたらいいですか…?」と尋ねてきた生徒もいましたが、本番はしっかりと前を向き、堂々と発表をしていました。



今後は個人で活動をレポートにします。最高学年は目前。企画課の方と校長先生から受けたエールを胸に進路を見据え、グループで取り組んだ活動の魅力を最大限伝えられるよう、表現力を磨きます!

令和5年度 健診予約受付のお知らせ

4月3日より国保人間ドック及び誕生日健診、個別がん検診、特定健康診査の予約受付を開始します。受診対象者は、次のとおりです。

詳細は4月に配布される「世羅町健診のしおり」をご確認いただくか、電話でお問合せ下さい。

健診の種類	対象者	実施曜日
国保人間ドック	世羅町国民健康保険被保険者で、受診年度に30歳以上の方。	月・水
誕生日健診	世羅町に住居登録があり、受診年度に30歳以上の方。保険の種類は問いません。誕生日に限らず受診可能です。	火・木
個別がん検診	世羅町に住居登録があり、受診年度に40歳以上の方。 (子宮頸がん検診のみ受診日に20歳以上の女性) 保険の種類は問いません。	検診の種類による
特定健康診査	国民健康保険加入者又は、社会保険等の特定健康診査受診券が当日持参できる方で、受診年度に40歳～74歳の方。	月～金

◀健診についてのお問合せ先・

個別がん検診の申込み先▶

公立世羅中央病院 健康管理センター

☎0847-22-1127(代表)

◀国保人間ドック・誕生日健診

・特定健康診査の申込み先▶

健康保険課(世羅保健福祉センター内)

☎0847-25-0134

胃内視鏡検査(胃カメラ)の経鼻再開について

新型コロナウイルス感染予防対策により、長らく中止しておりました健診での胃内視鏡検査(以下、「胃カメラ検査」という)の経鼻(カメラを鼻から挿入)が4月3日健診予約分より再開予定です。経口(カメラを口から挿入)も現在と同様に選択が可能です。

経鼻を希望される方は、1日に実施できる人数制限がありますので、ご予約時にお申し出下さい。

世羅町の胃カメラ検査は、国保人間ドック・誕生日健診・個別がん検診のいずれかで1年度に1回受けることができます。

	経口内視鏡	経鼻内視鏡
前処置	経鼻より時間はかからない。	少し時間がかかる。 ※鼻腔が狭い方や鼻の疾患がある方は、行えない場合もあります。
挿入時の鼻の痛み		鼻が痛むことがある。
検査後の鼻の出血		鼻出血の可能性がある。
咽頭反射	「オエッ」となることがある。	「オエッ」となりにくい。
お腹の張り		変わらない。
検査時間		変わらない。

オンライン面会を行っています。

予約制となっておりますのでご希望の方は

公立世羅中央病院 ☎0847-22-1127へお問合せください。



Hello everyone! It is the beginning of spring. I'm very excited because I want to start growing vegetables again. I like growing vegetables in my hydroponics garden.

By the way, do you know hydroponics? hydroponics is a way of growing vegetables without soil. Hydroponics gardens can be set up anywhere in your home, yard. It is simple and easy to build, and I have mine setup on my balcony.

I like my hydroponics garden because I can enjoy big, nutritious, and fresh vegetables.

皆さん、こんにちは！そろそろ春ですね。野菜作りを再開したいので、とてもワクワクしています。私は、水耕栽培で野菜を育てるのが好きです。

ところで、皆さんは水耕栽培を知っていますか？水耕栽培とは、土を使わずに野菜を育てる方法です。家の中や庭、どこにでも簡単に作る事ができるので、私はベランダに置いています。

大きく育てて栄養のある新鮮な野菜が食べられるので、私は水耕栽培の家庭菜園気に入っています。

今月のポイント This month's grammar point ! [" By the way" /ところで]

- **By the way**, have you read this book?
「ところで、この本を読んだことはありますか？」
- **By the way**, where are you from?
「ところで、あなたはどちらの出身ですか？」
- How is she, **by the way**?
「ところで、彼女は どうして ますか？」

Let's try using this English!



水耕栽培の家庭菜園

一方、世羅町の冬の風物詩の駅伝は、鳥インフルエンザの猛威で中止を余儀なくされたものの、準備を進めていただいていた関係者の皆様に感謝している。こうした中で開催された中国女子世羅駅伝では、多くの応援団にお越しいただき、無事に運営でき本場にありたい。これからもスタート地点

3年ぶりとなる世羅高校の学習成果発表会「学びピア」にお招きいただいた。今どきの音楽と笑顔あふれるダンス同好会のオープニングに新たな歴史の幕開けを感じた。農業や福祉の発表にはこれまでの努力の成果がうかがえた。特に介護技術コンテストでは、あらゆる事態を想定してハキハキと対応されており、中国大会で優秀賞に輝いた実力に感嘆した。着物の着付けや創作ドレスの発表で演じている生徒の姿も、実に華やかであった。また授業の一環で実施したスマホ教室は高齢者に好評で、次年度も生徒の活躍に期待している。

百花繚乱

世羅町長室



言わばクラブが多数あると思う。「百花繚乱」とは、様々な花が同時多数に咲く意から、転じて、多方面から優秀な人材が現れ、目を見張る実績や作品が誕生し活気があることと言われている。世羅をフィールドに多種多様な明るい話題が新年度も生まれるよう期待し、今後も尽力していきたい。

世羅台地の花観光も事業者の努力で有名になり、今後はインバウンド客をいかに広島空港やJRの駅から誘客するかが課題である。飲食や宿泊、お土産など世羅に来てこそ楽しめる商品企画が必要であり、今こそ一丸となって取り組む流れが望まれる。せらワイナリーの商品に「百花」という名前のワインがある。爽やかな香りが花畑を想像させ、食事の共に最適と感じており、繚乱する世羅の優秀な食材を更に引き立てるマッチング、

などが花々で飾られた華やかな大会となり、次世代のランナー育成に繋がるように益々盛り上げていきたい。この5月にはせら夢公園を舞台に、3時間耐久ファミリリーマラソンが今年も開催される。協賛の会社も増えマスキミの放送もあろうので、前回以上に賑やかな大会になりそうだ。

大田庄歴史館収蔵品紹介 — シリーズ ⑱

世羅町指定重要文化財

懸仏 二面

昭和59年（一九八四）5月15日指定

所蔵者 赤屋八幡神社 原所在地 大字赤屋

制作年代 室町時代



菩薩形坐像懸仏 種子懸仏（阿弥陀如来）

懸仏は、御正体とも言われます。御正体とは、「もとの姿」という意味で、神様の正体は仏様であるということを示しています。中世以降の神仏習合思想の現われで、仏教の思想で神道を解釈する考え方（本地垂迹説）を特徴するものです。

一般的には、円形の板に銅板を張り、中央に仏像を配置し、左右に花瓶等が取り付けられています。その他には、鏡面に仏像等を線刻したタイプのもがあります。

大きい方は直径24cm、地板に金銅板をはり、中央に合掌する菩薩形坐像と、その左右に供花と花瓶が配置されており、下部に獅噛（『しかみ』ともいう）と呼ばれるつり下げ用の金具は、左右の彫成と大きさが異なり、右手の金具は後世のものとして推定されています。

小さい方は直径16cm、地板に金銅板をはり、中央に蓮（キリク）：阿弥陀如来を表す種子を配置したいわゆる種子懸仏で獅噛はそろっています。蓮華座が欠損しています。2面とも室町時代中期頃の作と推定されています。

廃仏毀釈運動が盛んであった明治の初年に多くの仏像等が廃棄される中、この懸仏については、「后日の為、保存し置くものなり」と敢えて残されたことが、神社の史料にあります。

地域おこし協力隊通信

地域おこし協力隊 中村です。

昨年の12月末で地域おこし協力隊としての3年間の任期を満了する予定でしたが、総務省の創設した「新型コロナウイルス感染症により活動に影響を受けた地域おこし協力隊員の任期特例」により任期を延長して頂けることになり、令和5年1月から4年目に突入しました。これから空き家バンクの担当として移住・定住のご相談の対応をしつつ、マルシェ等のイベントを開催して世羅町の魅力をお伝えする活動を頑張りたいと思っています。引き続き、よろしくお願い致します。

さて、3月7日（火）から3月19日（日）まで、広島市中区基町のそごう広島店で「さとやまマルシェ」が開催されます。「さとやまマルシェ」とは広島県が後援するイベントで、県内の魅力的な里山・里海の商品と人が期間限定で集合する企画です。中山間地域の魅力だけでなく、生産者・出店者を応援しようという企画で、私も地域のお母さん達と毎年仕込んでいるお味噌を持って参加します。里山・里海を元気にしよう！と日々活動されているパワフルな方々との出会いとお客様との

交流をととても楽しみにしています。

世羅町からは他にも2店舗出店される予定ですので、ぜひ、お近くに来られる際にはお立ち寄りください。



さとやまマルシェ



生涯学習団体の申請を受け付けます

定期的に社会教育活動・生涯学習活動を行う団体が、生涯学習団体として認定された場合、学校施設、スポーツ施設の使用料（冷暖房費、照明設備使用料など実費的な使用料は除く。）が減免となります。

令和4年度に認定となった団体も改めて申請が必要となります。申請書の締切りは、3月31日（金）です。また新設された団体は随時申請を受け付けます。

申請書は、町内小中学校及び各自治センター、せら文化センター、せらにシタウンセンターにあります。

《対象となる学校施設・スポーツ施設一覧表》

学校施設	町内小中学校における屋内運動場・教室・特別教室等（施設使用料の規定のあるもの）
スポーツ施設	スポーツ広場・プール・体育館・テニスコート

※社会教育活動・生涯学習活動に該当しない場合や営利を伴う場合は認定されることがあります。
※施設の使用許可申請書は使用される都度、申請が別に必要です。

【お問合せ先】

社会教育課

☎084712214411

軽自動車税(種別割)の減免申請について

軽自動車等を所有・運転されている方で、身体障害者手帳等の交付を受けている方（又はその手帳の交付を受けている方を通院・通所等で送迎される家族）について、該当する障害の級等一定の要件を満たしている場合には、申請により軽自動車税(種別割)が減免されます。

令和4年度において減免の適用を受けられた方には、4月下旬に申請書を送付しますので、提出をお願いします。新たに申請される方は、事前にお問合せください。

※普通車等自動車税(種別割)の減免を受けられる場合には、軽自動車税(種別割)の減免は受けられません。
普通車等自動車税(種別割)の減免は、東部県税事務所尾道分室(☎084812512011)へお問合せください。

申請場所
税務課 賦課係
せらにし支所 生活課

申請期間
4月3日(月)～5月24日(水)

【お問合せ先】

税務課 賦課係

☎084712215300

せらにし支所 生活課

☎084713712111

年金相談所の開設

日時

4月20日(木) 10時～15時30分
(完全予約制)

場所

世羅町役場 2階会議室

相談内容

年金受給に関すること等、年金制度一般(社会保険労務士が担当します)。
申込み等
直接本人より三原年金事務所へお願いします(お問合せの際に、年金手帳又は、年金証書をお手元に準備されておくことをお勧めします)。

【お問合せ先】

日本年金機構 三原年金事務所

☎084816314111

※音声案内 番号1↓2

町民課 町民係

☎084712215302

せらにし支所 生活課

☎084713712111



表示登記・境界問題の無料相談会

広島県土地家屋調査士会尾道支部では、次の日程で「表示登記・境界問題の無料相談会」を開催します。土地家屋調査士が無料で相談に応じますので、ご利用ください。(予約不要)

日時

4月12日(水) 9時～12時

場所

世羅町役場 2階会議室

内容

①土地：分筆、合筆、地目変更、地積更正等の各種登記及び境界問題

②建物：新築、増築、改築、取壊等の各種登記

【お問合せ先】

広島県土地家屋調査士会尾道支部

☎084712410626

(担当：原田)



建設工事の入札執行状況

工 事 名	町道早山線道路改良工事
工 事 場 所	世羅町大字本郷
契約年月日	令和5年1月27日
工 期	令和5年1月28日～令和5年5月31日
工 事 内 容	道路改良工事 L=210.0m
契 約 価 格	28,270,000円 (税込)
予 定 価 格	28,444,900円 (税込)
契 約 業 者	世羅郡世羅町大字宇津戸1207番地 (株)百谷建設 代表取締役 豊田 章弘

企業版ふるさと納税報告

この度、山信株式会社様（愛知県名古屋市中区）から、世羅町へ企業版ふるさと納税としてご寄附をいただきました。

企業版ふるさと納税とは、町外に本社がある企業が、ご寄附を通じて地方創生の取組を応援するものです。この度のご寄附を本町の地方創生事業に大切に活用させていただきます。誠にありがとうございました。

固定資産課税台帳の縦覧

令和5年度固定資産課税台帳の縦覧を次のとおり行います。

縦覧を希望される方は、本人確認ができるもの（運転免許証等）を持参してください。なお、縦覧手数料は無料です。

期間

4月3日（月）～5月31日（水）
8時30分～17時15分

（ただし、土・日・祝日を除く。）

場所

世羅町役場 税務課（賦課係）
せらにし支所 生活課

【お問合せ先】

税務課 賦課係

☎0847-221-5300

せらにし支所 生活課

☎0847-371-2111



第14回 フラワー王国 せら高原 夢まつり

日時

4月15日（土） 10時～16時30分
16日（日） 10時～16時

会場

せら夢公園（せらワイナリー会場、
県民公園会場）

主催

世羅高原6次産業ネットワーク
世羅高原のグルメが集まる屋台食べ歩き、旬の野菜や特産品の販売をはじめ、太鼓や踊り等のステージイベントが楽しめます。県民公園では



子どもも楽しめる体験コーナー等、盛りだくさんのイベントを実施。特産品が当たるビンゴゲームやもちつき、もちまきも行います。

ぬか床づくり体験、生け花コンテスト等、花にまつわる様々なイベントも企画しています。ぜひ、せら夢公園にお出かけください。

※新型コロナウイルスの影響で、実施内容等が変更される可能性があります。

【お問合せ先】

世羅高原6次産業ネットワーク事務局（夢高原市場内）

☎0847-251-4304

有料広告

令和5年度自衛官等採用案内

募集種目		資格	受付期間	試験期日
自衛官候補生	男子	18歳以上33歳未満の者	随時	受付時にお知らせします。
	女子			
一般曹候補生		18歳以上33歳未満の者 (32歳の者は、採用予定月の末日現在、33歳に達していない者)	～5月9日(火)	1次: 5月19日(金)～28日(日) 2次: 6月17日(土)～7月2日(日) ※いずれか1日を指定されます。
幹部候補生	一般	大卒程度 (20歳以上22歳未満の者は大卒(見込みを含む。)、修士課程修了者等(見込みを含む。))は28歳未満の者)	～4月14日(金)	1次: 4月22日(土)、23日(日) 2次: 5月26日(金)～6月1日(木) 海・空飛行要員のみ
		院卒者 (20歳以上28歳未満の者 修士課程修了者等(見込みを含む。))		3次(海): 6月22日(木)～26日(月) 3次(空): 7月15日(土)～8月3日(木)
	歯科・薬剤科 (専門の大卒(見込みを含む。)) 20歳以上30歳未満の者(薬剤師は20歳以上28歳未満の者)	1次: 4月22日(土) 2次: 5月26日(金)～6月1日(木)		
予備自衛官補	技能	18歳以上で国家免許資格等有する者(資格により年齢上限は53歳未満～55歳未満)	～4月6日(木)	4月8日(土)～23日(日) ※いずれか1日を指定されます。
	一般	18歳以上34歳未満の者		

※詳しくは、自衛隊広島地方協力本部ホームページをご覧ください。三次地域事務所へお問合せください。

【申込み・お問合せ先】 自衛隊広島地方協力本部 三次地域事務所 ☎0824-62-0350

有料広告



図書館だより



休館日 甲山図書館 (☎0847-22-4515):水曜日
 世羅図書館 (☎0847-22-1022):木曜日
 せらにし図書館 (☎0847-37-2511):火曜日



ありがとうが届きました。

「この国は歪んだニュースに溢れている」
 「ウクライナの教訓」 潮 匠人／著
 辛坊 治郎／著
 宮野 正順様より

図書館からのお知らせ

【寄贈いただきました】

ピンクになったら？とお話は進みます。
 お話はもちろんですが、細かく描き込まれている人々や自動車の表情を見ているだけで楽しくて、絵本を囲んでおしゃべりの花も咲きます。



今月のおすすめ

「しんごきピコリ」

ザ・キャビンカンパニー／作絵

一見して、現代の感性だなあとと思う不思議でわくわくするアートのような絵です。
 表紙を見ただけで興味津々になるはず。赤青黄の常識をとびこえて、信号が水色になったら？

新着図書

この他にも、たくさんの新しい本が入っています。



甲山図書館

- 【一般書】
 「継ぐ者」 上田 秀人／著
 「骨灰」 冲方 丁／著
 「罪の境界」 葉丸 岳／著
 「出雲のあやしホテルに就職します 13」 硝子町 玻璃／著
 「102歳、一人暮らし。」石井 哲代／著
 「駆け込み寺の庵主さん」松山 照紀／著
 「橋下徹の研究」 百田 尚樹／著
 【児童書】
 「織田信長」 山田 圭子／まんが
 「おチビがうちにやってきた! 6」 柴野 理奈子／作
 「怪盗レッド 22」 秋木 真／作
 「ふしぎな図書館とやっかいな相棒」 廣嶋 玲子／作
 「きみだけの夜のともだち」 セング・ソウン・ラタナヴァン／作
 「2ひきのカエル」 クリス・ウォーメル／作・絵
 「おばけのかわをむいたら」 たなか ひかる／著



世羅図書館

- 【一般書】
 「亥子ころころ」 西條 奈加／著
 「たりる生活」 群 ようこ／著
 「FPによる親のための高齢者向け住まいの選び方」 丸山 幹也／監修
 「知って楽しむハチ暮らし入門」 安藤 竜二／著
 「名探偵のままできて」小西 マサテル／著
 「第二開国」 藤井 太洋／著
 「女のイイ顔」 田辺 聖子／著
 【児童書】
 「恐怖コレクター 巻ノ20」佐東 みどり／作
 「乗りもの」長根 広和／監修・指導
 「エツコさん」 昼田 弥子／作
 「地下室の日曜日」村上 しいこ／作
 「おうさまがかえってくる100びょうまえ!」 柏原 佳世子／作
 「わたしがあんであげる」 せな けいこ／作・絵
 「アンパンマンとさばくのたから」 やなせ たかし／作・絵



せらにし図書館

- 【一般書】
 「本屋で待つ」 佐藤 友則／著
 「徳川時代はそんなにいい時代だったのか」 小谷野 敦／著
 「使い切れない農地活用読本」 農山漁村文化協会／編
 「分岐駅まほろし」 清水 晴木／著
 「中庭のオレンジ」 吉田 篤弘／著
 「ここが終の住処かもね」久田 恵／著
 「名探偵外来」 似鳥 鶏／著
 【児童書】
 「ネズミなんびきでゾウになる?」 トレイシー・ターナー／文
 「名探偵ポアロ ポアロ登場」 アガサ・クリスティアー／著
 「おうさまのまえでみぎむけーみぎ!」 柏原 佳世子／作
 「うさぎのさとうくんあさひ」相野谷 由起／作
 「ゆきおんな」いもと ようこ／文・絵
 「もも助の、引越したもん」尾坂 昌紀／写真・文
 「せつぶんセブン」もとした いづみ／作

貸出の多かった本

「教諭」	袖月 裕子／著	6回
「ハヤブサ消防団」	池井戸 潤／著	6回
「根深汁」	岡本さとる／著	5回
「宮繕かるかや怪異譚 その2」	小野不由美／著	4回

予約の多かった本

「102歳、一人暮らし。」	石井 哲代／著	11回
「老害の人」	内館 牧子／著	5回
「しろがねの葉」	千早 茜／著	4回
「地図と拳」	小川 哲／著	4回



1月届出分

健やかな成長を
お祈りします。



※「広報せら」では発行月の前々月に届出のあった出生について、承諾された方のみ「すこやかに」の欄へ掲載しています。



人口と世帯

2月末現在 () は前月比

人口 15,108人 (- 45)
男 7,180人 (- 12)
女 7,928人 (- 33)
世帯 6,768世帯 (- 16)

※住民基本台帳を基にしています。

今月の納付は…

町県民税 …… 随時 3月分
国民健康保険税 …… 9期分
介護保険料 …… 9期分
後期高齢者医療保険料 …… 9期分

納期限 3月31日 (金)

納税は口座振替で

口座振替を利用される方は残高の確認をお願いします。

【お問合せ先】 税務課 収納係 ☎0847-22-5300
せらにし支所 生活課 ☎0847-37-2111

後期高齢者医療保険料について

【お問合せ先】 健康保険課 保険係 ☎0847-25-0134
せらにし支所 生活課 ☎0847-37-2111

4月 休日当番医のお知らせ

2日(日) 公立くい診療所 ☎0847-32-6111
9日(日) 瀬尾医院 ☎0847-22-1148
16日(日) うらべ医院 ☎0847-25-0116
23日(日) 森岡医院 ☎0847-22-3110
29日(土) 正覚クリニック ☎0847-25-2251
30日(日) さともとクリニック ☎0847-22-0222
※都合により、変更になる場合があります。受診する前に医療機関へお問合せください。

救急医療(24時間体制) ※事前に症状等を電話して受診してください。
公立世羅中央病院(2次救急指定病院) ☎0847-22-1127

夜間の子ども救急電話相談 (19時~翌朝8時)

プッシュ回線・携帯電話 局番なしの#8000
それ以外の電話回線 082-505-1399

※詳細は広島県ホームページをご覧ください。

※本誌については24時間表記で統一しています。



町内の交通死亡事故発生状況

○2月末現在の交通事故発生状況

区分	町内の全交通事故数			町内の高齢者の交通事故数		
	令和5年	令和4年	減増	令和5年	令和4年	減増
人傷事故	3	1	2	1	1	0
死者	0	0	0	0	0	0
傷者	3	1	2	0	1	-1
物損事故	69	65	4	29	27	2

交通死亡事故ゼロ継続 1951日



2月の世羅消防署出動状況

●火災出動

	建物	林野	車両	他	計
世羅消防署	0	0	0	4	4
世羅町	0	0	0	1	1

●火災の場合は次のことを伝えてください。

- ①火災場所 (地区名・目印・道順など)
- ②火災状況 (建物火災・林野火災など)
- ③通報者の名前・電話番号

●救急出動

	交通	負傷	急病	他	計
世羅消防署	2	7	41	5	55
世羅町	2	7	40	3	52

●救急の場合は次のことを伝えてください。

- ①救急場所 (地区名・目印・道順など)
- ②病気・けがの状況
- ③通報者の名前・電話番号

Happy Birthday

はじめてのおたんじょうび
3月で満1歳になるお子さんです。



※「広報せら」では発行月に満1歳になるお子さんについて、承諾された方のみ「Happy Birthday」の欄へ掲載しています。



世羅高原農場



世羅高原農場



世羅町の魅力を
発信していきます

Vol.48

広報 せら 2023.3

発行日 2023年3月15日
発行と編集 世羅町 企画課
〒722-1192 広島県世羅郡世羅町大字西上原123番地1
☎0847-22-1111(代)
FAX0847-22-2768
メールアドレス
kikaku@town.sera.hiroshima.jp



(この広報は再生紙・大豆油インクを使っています。)



LINE



ホームページ

◆あとがき
少しずつ野花も咲き始め、春の訪れを感じる季節となりました。
3月は出会いと別れの季節といいますが、やはり別れは寂しいですね。新年度からの新しい環境への不安を持っている方、新たな出会いにワクワクドキドキしている方、進学、就職で、世羅町を離れられる方もおられるかと思えます。
新たなスタートを切られる皆様が様々な舞台で活躍されることを祈っています。
越智